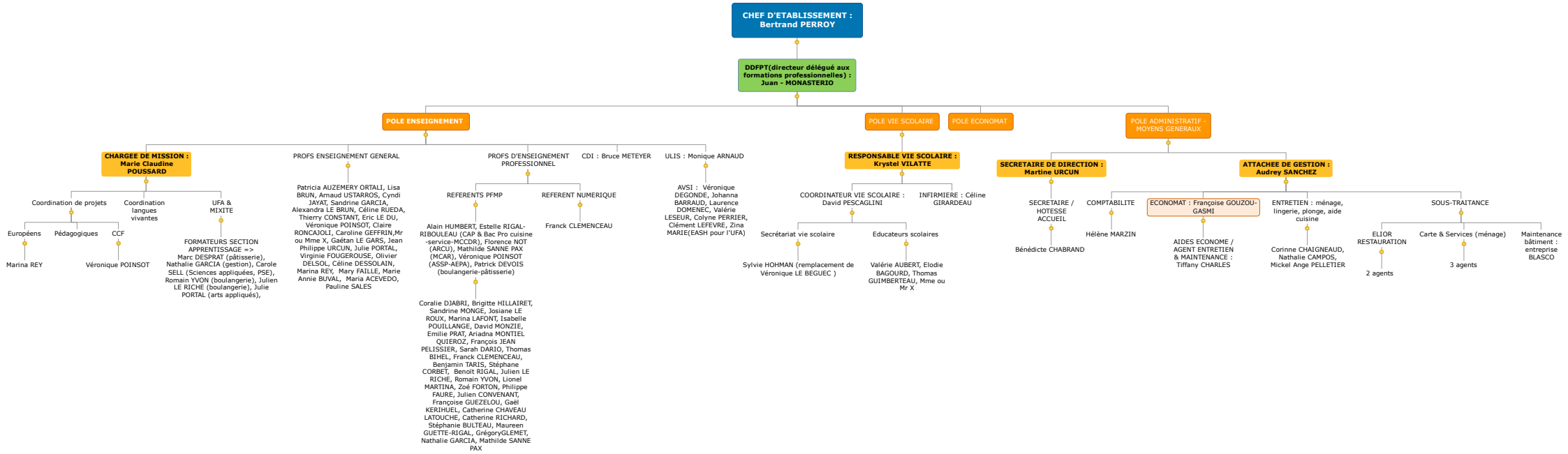
CHEF D'ETABLISSEMENT : Bertrand PERROY
DDFPT(directeur délégué aux formations professionnelles) : Juan - MONASTERIO
POLE ENSEIGNEMENT
POLE VIE SCOLAIRE
POLE ECONOMAT
POLE ADMINISTRATIF - MOYENS GENERAUX
CHARGEE DE MISSION : Marie Claudine POUSSARD
Coordination de projets
Coordination langues vivantes
UFA & MIXITE
Européens
Pédagogiques
CCF
Marina REY
Véronique POINSOT
FORMATEURS SECTION APPRENTISSAGE => Marc DESPRAT (pâtisserie), Nathalie GARCIA (gestion), Carole SELL (Sciences appliquées, PSE), Romain YVON (boulangerie), Julien LE RICHE (boulangerie), Julie PORTAL (arts appliqués),
PROFS ENSEIGNEMENT GENERAL
Patricia AUZEMERY ORTALI, Lisa BRUN, Arnaud USTARROS, Cyndi JAYAT, Sandrine GARCIA, Alexandra LE BRUN, Céline RUEDA, Thierry CONSTANT, Eric LE DU, Véronique POINSOT, Claire RONCAJOLI, Caroline GEFFRIN,Mr ou Mme X, Gaëtan LE GARS, Jean Philippe URCUN, Julie PORTAL, Virginie FOUGEROUSE, Olivier DELSOL, Céline DESSOLAIN, Marina REY, Mary FAILLE, Marie Annie BUVAL, Maria ACEVEDO, Pauline SALES
PROFS D'ENSEIGNEMENT PROFESSIONNEL
REFERENTS PFMP
Alain HUMBERT, Estelle RIGAL-RIBOULEAU (CAP & Bac Pro cuisine -service-MCCDR), Florence NOT (ARCU), Mathilde SANNE PAX (MCAR), Véronique POINSOT (ASSP-AEPA), Patrick DEVOIS (boulangerie-pâtisserie)
Coralie DJABRI, Brigitte HILLAIRET, Sandrine MONGE, Josiane LE ROUX, Marina LAFONT, Isabelle POUILLANGE, David MONZIE, Emilie PRAT, Ariadna MONTIEL QUIEROZ, François JEAN PELISSIER, Sarah DARIO, Thomas BIHEL, Franck CLEMENCEAU, Benjamin TARIS, Stéphane CORBET, Benoît RIGAL, Julien LE RICHE, Romain YVON, Lionel MARTINA, Zoé FORTON, Philippe FAURE, Julien CONVENANT, Françoise GUEZELOU, Gaël KERIHUEL, Catherine CHAVEAU LATOUCHE, Catherine RICHARD, Stéphanie BULTEAU, Maureen GUETTE-RIGAL, GrégoryGLEMET, Nathalie GARCIA, Mathilde SANNE PAX
REFERENT NUMERIQUE
Franck CLEMENCEAU
CDI : Bruce METEYER
ULIS : Monique ARNAUD
AVSI : Véronique DEGONDE, Johanna BARRAUD, Laurence DOMENEC, Valérie LESEUR, Colyne PERRIER, Clément LEFEVRE, Zina MARIE(EASH pour l'UFA)
RESPONSABLE VIE SCOLAIRE : Krystel VILATTE
COORDINATEUR VIE SCOLAIRE : David PESCAGLINI
INFIRMIERE : Céline GIRARDEAU
Secrétariat vie scolaire
Sylvie HOHMAN (remplacement de Véronique LE BEGUEC)
Educateurs scolaires
Valérie AUBERT, Elodie BAGOURD, Thomas GUIMBERTEAU, Mme ou Mr X
SECRETAIRE DE DIRECTION : Martine URCUN
SECRETAIRE / HOTESSE ACCUEIL
Bénédicte CHABRAND
ATTACHEE DE GESTION : Audrey SANCHEZ
COMPTABILITE
Hélène MARZIN
ECONOMAT : Françoise GOUZOU-GASMI
AIDES ECONOME / AGENT ENTRETIEN & MAINTENANCE : Tiffany CHARLES
ENTRETIEN : ménage, lingerie, plonge, aide cuisine
Corinne CHAIGNEAUD, Nathalie CAMPOS, Mickel Ange PELLETIER
SOUS-TRAITANCE
ELIOR RESTAURATION
2 agents
Carte & Services (ménage)
3 agents
Maintenance bâtiment : entreprise BLASCO