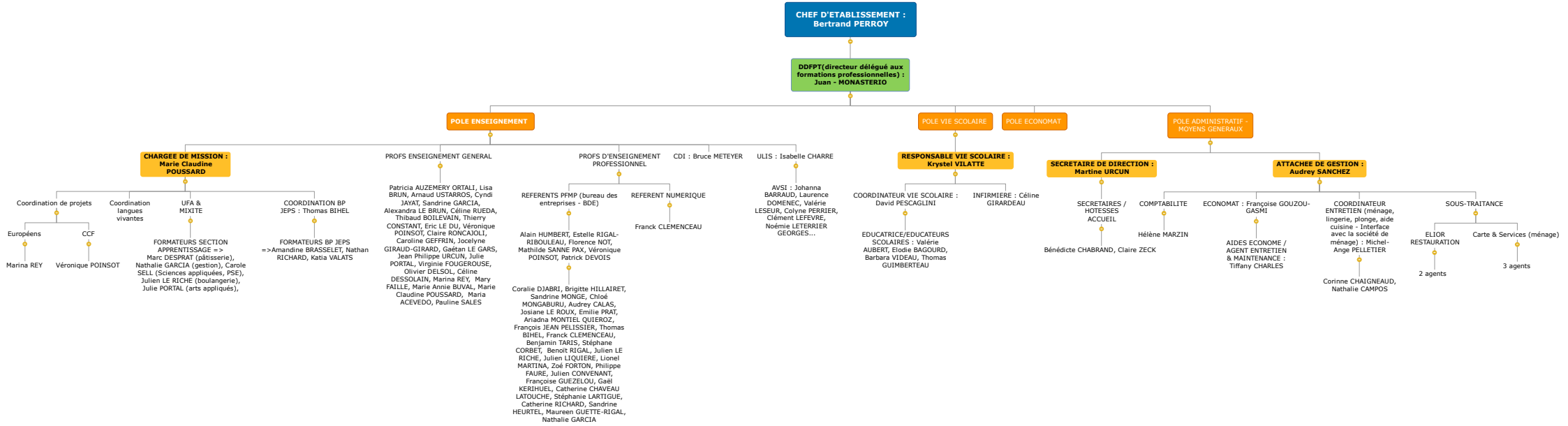
CHEF D'ETABLISSEMENT : Bertrand PERROY
DDFPT(directeur délégué aux formations professionnelles) : Juan - MONASTERIO
POLE ENSEIGNEMENT
POLE VIE SCOLAIRE
POLE ECONOMAT
POLE ADMINISTRATIF - MOYENS GENERAUX
CHARGEE DE MISSION : Marie Claudine POUSSARD
Coordination de projets
Européens
Marina REY
CCF
Véronique POINSOT
Coordination langues vivantes
UFA & MIXITE
FORMATEURS SECTION APPRENTISSAGE => Marc DESPRAT (pâtisserie), Nathalie GARCIA (gestion), Carole SELL (Sciences appliquées, PSE), Julien LE RICHE (boulangerie), Julie PORTAL (arts appliqués),
COORDINATION BP JEPS : Thomas BIHEL
FORMATEURS BP JEPS =>Amandine BRASSELET, Nathan RICHARD, Katia VALATS
PROFS ENSEIGNEMENT GENERAL
Patricia AUZEMERY ORTALI, Lisa BRUN, Arnaud USTARROS, Cyndi JAYAT, Sandrine GARCIA, Alexandra LE BRUN, Céline RUEDA, Thibaud BOILEVAIN, Thierry CONSTANT, Eric LE DU, Véronique POINSOT, Claire RONCAJOLI, Caroline GEFFRIN, Jocelyne GIRAUD-GIRARD, Gaëtan LE GARS, Jean Philippe URCUN, Julie PORTAL, Virginie FOUGEROUSE, Olivier DELSOL, Céline DESSOLAIN, Marina REY, Mary FAILLE, Marie Annie BUVAL, Marie Claudine POUSSARD, Maria ACEVEDO, Pauline SALES
PROFS D'ENSEIGNEMENT PROFESSIONNEL
REFERENTS PFMP (bureau des entreprises - BDE)
Alain HUMBERT, Estelle RIGAL-RIBOULEAU, Florence NOT, Mathilde SANNE PAX, Véronique POINSOT, Patrick DEVOIS
Coralie DJABRI, Brigitte HILLAIRET, Sandrine MONGE, Chloé MONGABURU, Audrey CALAS, Josiane LE ROUX, Emilie PRAT, Ariadna MONTIEL QUIEROZ, François JEAN PELISSIER, Thomas BIHEL, Franck CLEMENCEAU, Benjamin TARIS, Stéphane CORBET, Benoît RIGAL, Julien LE RICHE, Julien LIQUIERE, Lionel MARTINA, Zoé FORTON, Philippe FAURE, Julien CONVENANT, Françoise GUEZELOU, Gaël KERIHUEL, Catherine CHAVEAU LATOUCHE, Stéphanie LARTIGUE, Catherine RICHARD, Sandrine HEURTEL, Maureen GUETTE-RIGAL, Nathalie GARCIA
REFERENT NUMERIQUE
Franck CLEMENCEAU
CDI : Bruce METEYER
ULIS : Isabelle CHARRE
AVSI : Johanna BARRAUD, Laurence DOMENEC, Valérie LESEUR, Colyne PERRIER, Clément LEFEVRE, Noémie LETERRIER GEORGES...
RESPONSABLE VIE SCOLAIRE : Krystel VILATTE
COORDINATEUR VIE SCOLAIRE : David PESCAGLINI
EDUCATRICE/EDUCATEURS SCOLAIRES : Valérie AUBERT, Elodie BAGOURD, Barbara VIDEAU, Thomas GUIMBERTEAU
INFIRMIERE : Céline GIRARDEAU
SECRETAIRE DE DIRECTION : Martine URCUN
SECRETAIRES / HOTESSES ACCUEIL
Bénédicte CHABRAND, Claire ZECK
ATTACHEE DE GESTION : Audrey SANCHEZ
COMPTABILITE
Hélène MARZIN
ECONOMAT : Françoise GOUZOU-GASMI
AIDES ECONOME / AGENT ENTRETIEN & MAINTENANCE : Tiffany CHARLES
COORDINATEUR ENTRETIEN (ménage, lingerie, plonge, aide cuisine - Interface avec la société de ménage) : Michel-Ange PELLETIER
Corinne CHAIGNEAUD, Nathalie CAMPOS
SOUS-TRAITANCE
ELIOR RESTAURATION
2 agents
Carte & Services (ménage)
3 agents